H. K. Heun Primetall HEUN
1 Primetall 4 H. K. Heun 25
TRUMPF 3 TruLaser Tube 7000 fiber
TRUMPF
HEUN

H. K. Heun GmbH

www.hkheun.de

2000 H.K. Heun
2013 PriMetall
HEUN
60 15,000
EN ISO 9001:2015 DIN EN ISO 3834-2 EN 1090-1 DIN ISO 24394

	110	()

TRUMPF

- TruLaser Tube 7000 fiber
- TruLaser 3030 fiber / 3040 fiber / 3060 fiber

-
-

TRUMPF 3
TruLaser Tube 7000 fiber TRUMPF
IT
TRUMPF HEUN
- TRUMPF

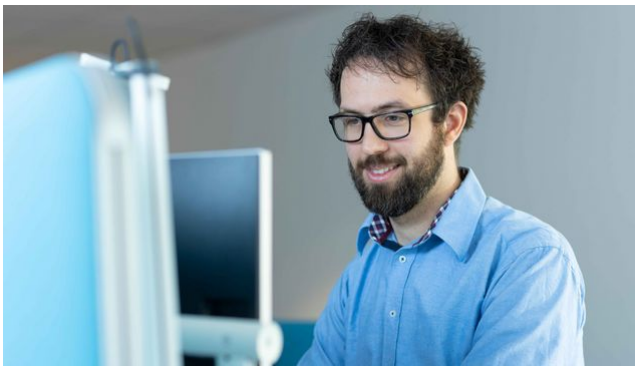

"□□□TRUMPF □□□□□□□□□□□□□□□□□□□□□□□□"

□□□□□□□□□□□□

HEUN□□□□□□□□□□□□□□□□□□

□□□

□□□□□□□□□□□□□□□□TruLaser Tube 7000 fiber□□□□□□30□40 %□□□□□□□□□□□□□□□□□□□

TruLaser Tube 7000 fiber

□□□□□□□□□□□□□□□□□□□□XXL□□□□□□□□□□□□□□□□□□□□□
□TruLaser Tube 7000 fiber□□□□□□□□□□□□□□□□□□□□□□□□

Zum Produkt □

TruLaser 3030 fiber / 3040 fiber / 3060 fiber

□□□□□□□□□□□□□□□□□□□□□□□□□□TruLaser 3000□□□□□□□□□□□□□
□□□□□□□□□□□□□□□□□□□□□

Zum Produkt □